

Soja – Mercado Interno 15 a 22 de abril de 2019

O preço médio da saca de 60 Kg em MS teve uma ligeira desvalorização do dia 15 a 22 de abril, encerrando o período cotado a R\$ 66,56. Dentre as praças pesquisadas Maracaju foi a única que desvalorizou no período, onde a saca foi cotada em R\$ 66,50 e nas demais praças os preços ficaram estáveis (Tabela 2 e Gráfico 13). No comparativo o mês de abril em relação a abril do ano passado houve retração nominal de 5,44%, onde a saca foi cotada em média a R\$ 70,67 /sc.

Tabela 2 - Preço médio da Soja em MS – 15 a 22/04/2019 - Em R\$ por saca de 60 Kg.

Município	15/abr	16/abr	17/abr	18/abr	22/abr	Var. % período	Var. % mês
Caarapó	68,00	69,00	69,00	69,00	68,00	0,00	1,49
Campo Grande	66,00	66,00	66,00	66,00	66,00	0,00	0,00
Chapadão do Sul	66,00	66,00	66,00	66,00	66,00	0,00	0,00
Dourados	68,00	69,00	69,00	69,00	68,00	0,00	0,74
Maracaju	67,00	67,00	67,00	67,00	66,50	-0,75	0,00
Ponta Porã	67,00	67,00	67,00	67,00	67,00	0,00	0,00
São Gabriel do Oeste	65,00	65,00	65,00	65,00	65,00	0,00	-1,52
Sidrolândia	66,00	66,00	66,00	66,00	66,00	0,00	0,00
Preço Médio	66,63	66,88	66,88	66,88	66,56	-0,09	0,09

Fonte: Granos Corretora | Elaboração: DETEC/SISTEMA FAMASUL

Gráfico 13 - Comportamento dos Preços Internos de Mato Grosso do Sul (R\$/sc).

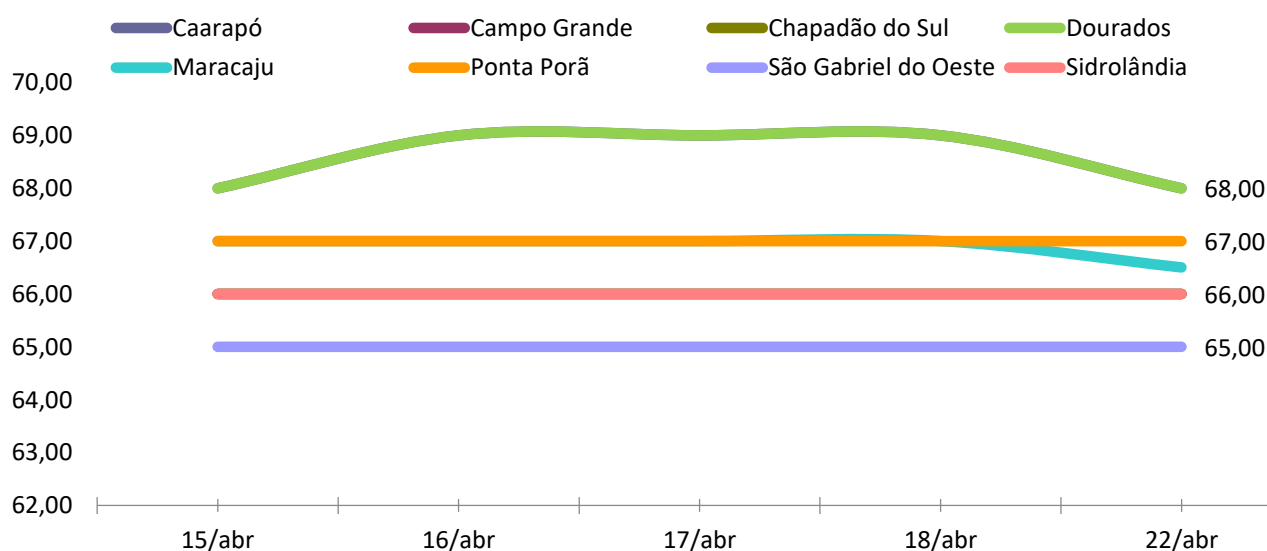

Fonte: Granos Corretora | Elaboração: DETEC/SISTEMA FAMASUL

O indicador Cepea/Esalq teve ligeira desvalorização de 1% no acumulado entre 15 a 22 de abril, encerrando o período cotado a R\$ 76,48 (Gráfico 14). Em relação a abril do ano passado teve retração de 10,39%.

Gráfico 14 – Indicador Cepea/Esalq Soja Paranaguá/PR - (R\$/sc de 60Kg).

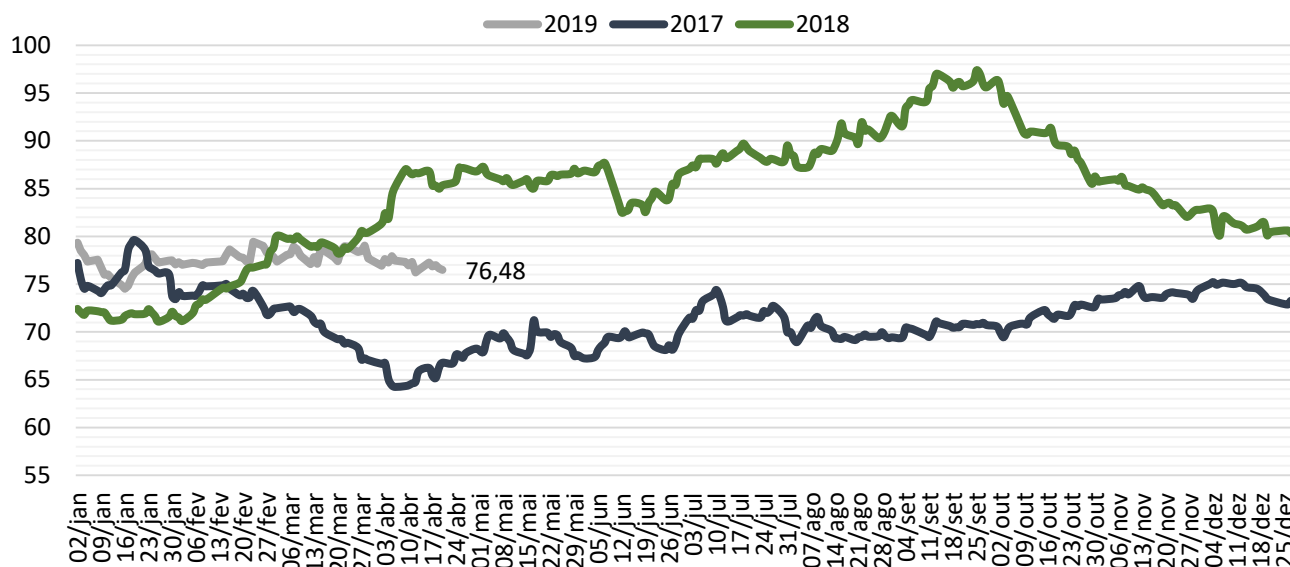

Fonte: Cepea/Esalq - Elaboração: DETEC/SISTEMA FAMASUL

Segundo levantamento realizado pela Granos Corretora, até 22 de abril, o MS já havia comercializado 58,71% da safra 2018/19, avanço de 2 pontos percentuais em relação à safra 2017/18 (Gráfico 15).

Gráfico 15 – Evolução da comercialização da soja em MS – (%).

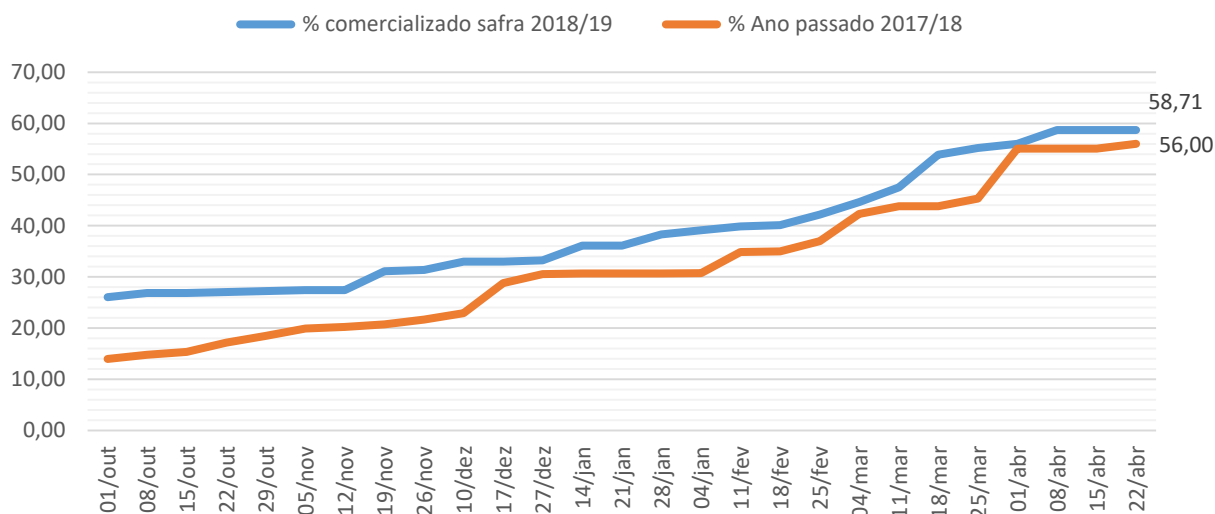

Fonte: Granos Corretora - Elaboração: DETEC/SISTEMA FAMASUL

Mercado Futuro da Soja - CBOT/Chicago

Houve desvalorização nas cotações no CBOT em Chicago/EUA no acumulado entre 15 a 22 de abril deste ano. O contrato de maio/19 encerrou o período cotado a US\$ 8,77 retração de 2,42%. Os contratos com vencimento em julho e agosto encerraram o período com retração de 2,38% e 2,37%, cotados a US\$ 8,91, US\$ 8,96 por *bushel*¹ respectivamente. E o contrato de setembro/19 encerrou o período cotado a US\$ 9,01 retração de 2,33% (Gráfico 16). O foco do mercado internacional segue nas adversidades climáticas registradas no Meio-Oeste americano, o mercado também operou em um ritmo mais calmo com a semana curta já que a Bolsa de Chicago não operou com o feriado da Sexta-Feira Santa, ou Good Friday para os americanos.

Gráfico 16 - Mercado Futuro da Soja - Em dólares por Bushel - CBOT – Fechamento.

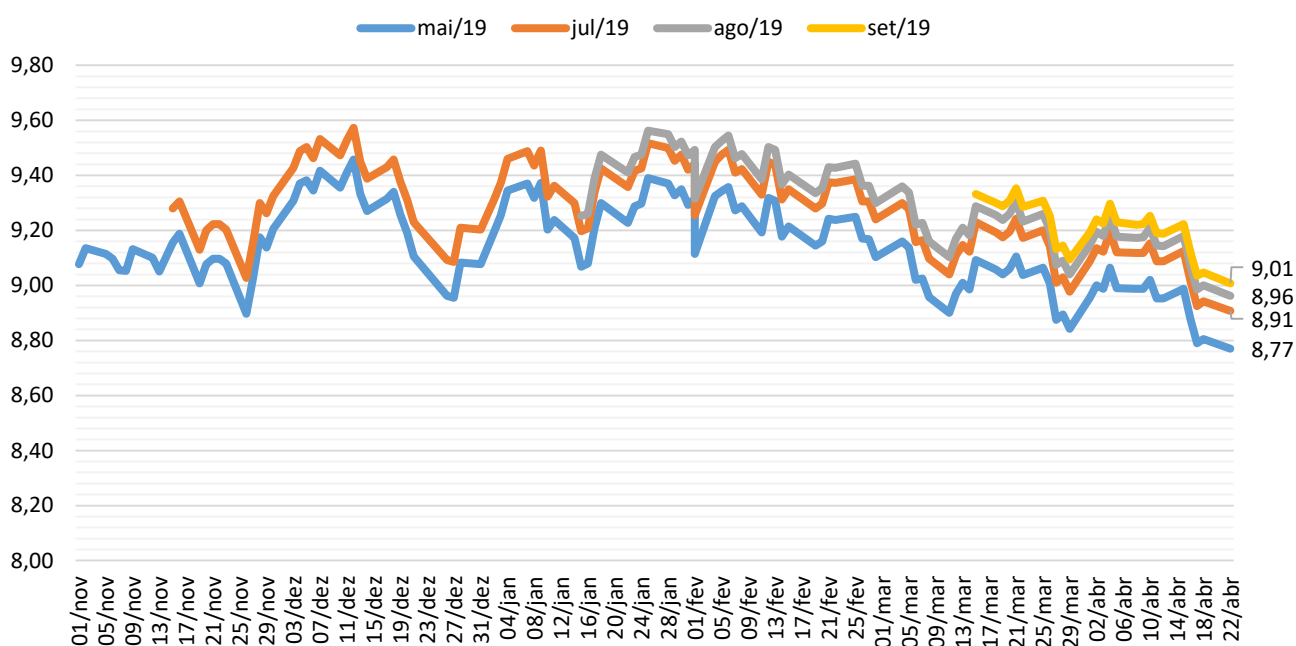

Fonte: CME Group/Notícias Agrícolas | Elaboração: DETEC/SISTEMA FAMASUL

¹ Unidade de medida de volume, que em quilos corresponde aproximadamente à 27,21 Kg.

O prêmio de porto em Paranaguá-PR registrou valorização na maioria dos contratos entre 15 a 22 de abril deste ano. Os contratos para abril e maio encerraram o período cotados em US\$ 0,27 e US\$ 0,30 com desvalorizações de 22,73% e 7,14%, respectivamente. O contrato com vencimento em junho se manteve estável no período e foi cotado em US\$ 0,30 sobre o preço de Chicago/EUA. E o contrato de julho cotado em US\$ 0,40 com valorização de 5,26% sobre o preço de Chicago/EUA (Gráfico 17).

Gráfico 17 - Prêmio Soja - Porto de Paranaguá/PR – (US\$/Bushel).

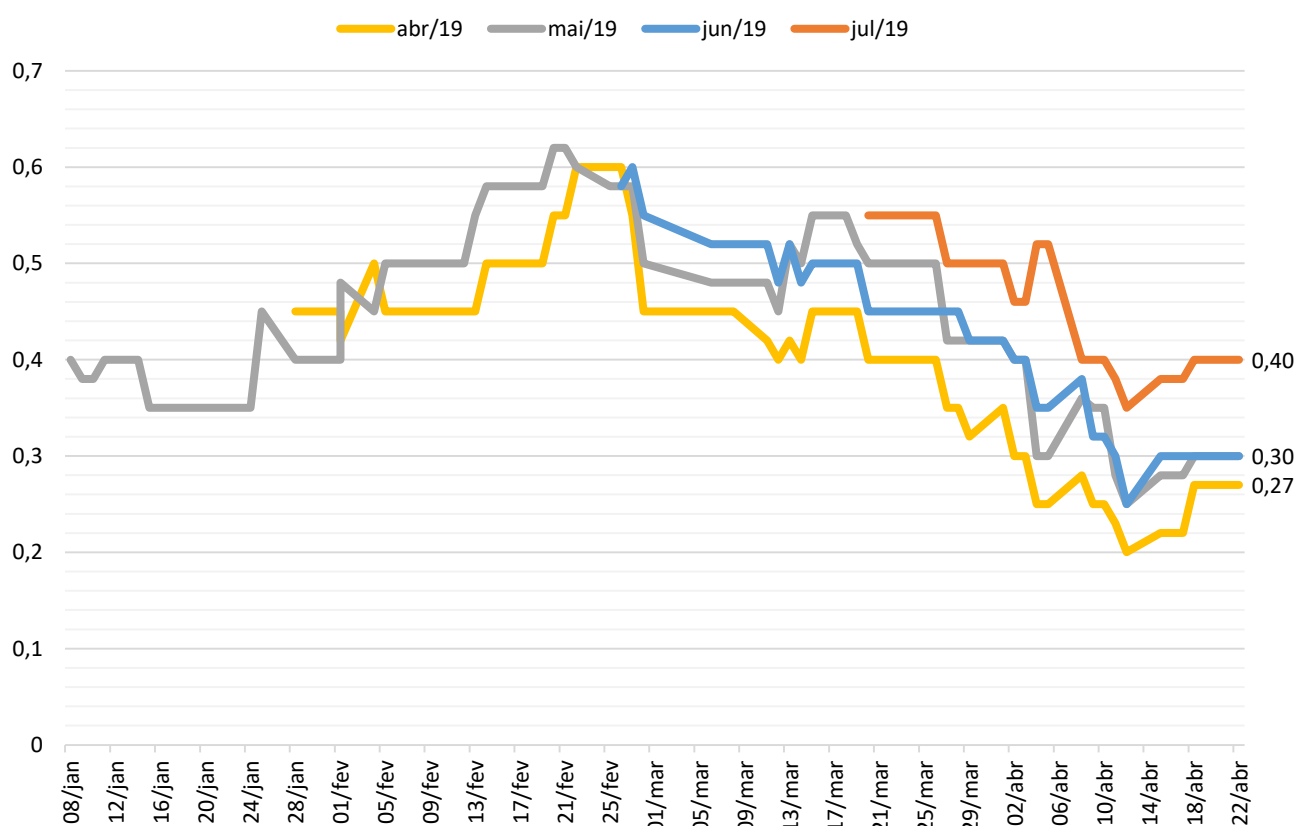

Fonte: CME Group/Notícias Agrícolas – Elaboração: DETEC/SISTEMA FAMASUL

Milho – Mercado Interno

15 a 22 de abril de 2019

Houve desvalorização no preço da saca do milho em MS entre 15 a 22 de abril de 2019. O cereal encerrou o período negociado a R\$ 26,00, retração de 1,89%. Dentre as praças pesquisadas São Gabriel do Oeste teve a maior desvalorização no período em 3,85% com a saca cotada a R\$ 25,00 (Tabela 6 e Gráfico 21). Os preços no mercado interno tem refletido a pressão do cenário externo baixista somado aos elevados estoques internos e a boa evolução das lavouras de inverno. No comparativo com abril do ano passado houve retração nominal de 13,49%, quando o cereal era cotado, em média, a R\$ 31,86/sc.

Tabela 6 - Preço médio do Milho em MS – 15 a 22/04/2019 - Em R\$ por saca de 60 Kg.

Municípios	15/abr	16/abr	17/abr	18/abr	22/abr	Var. % Período	Var. % Mês
Caarapó	27,00	27,00	26,00	26,00	26,00	-3,70	-10,34
Campo Grande	26,00	26,00	25,50	25,50	25,50	-1,92	-8,93
Chapadão do Sul	26,50	26,50	26,00	26,00	26,00	-1,89	-8,77
Dourados	27,00	27,00	26,50	26,50	26,50	-1,85	-8,62
Maracaju	26,50	26,50	26,00	26,00	26,00	-1,89	-8,77
Ponta Porã	27,00	27,00	27,00	27,00	27,00	0,00	-5,26
São Gabriel do Oeste	26,00	26,00	25,00	25,00	25,00	-3,85	-10,71
Sidrolândia	26,00	26,00	26,00	26,00	26,00	0,00	-7,14
Preço Médio	26,50	26,50	26,00	26,00	26,00	-1,89	-8,57

Fonte: Granos Corretora | Elaboração: DETEC/SISTEMA FAMASUL

Gráfico 21 - Comportamento dos Preços Internos de Mato Grosso do Sul (R\$/sc).

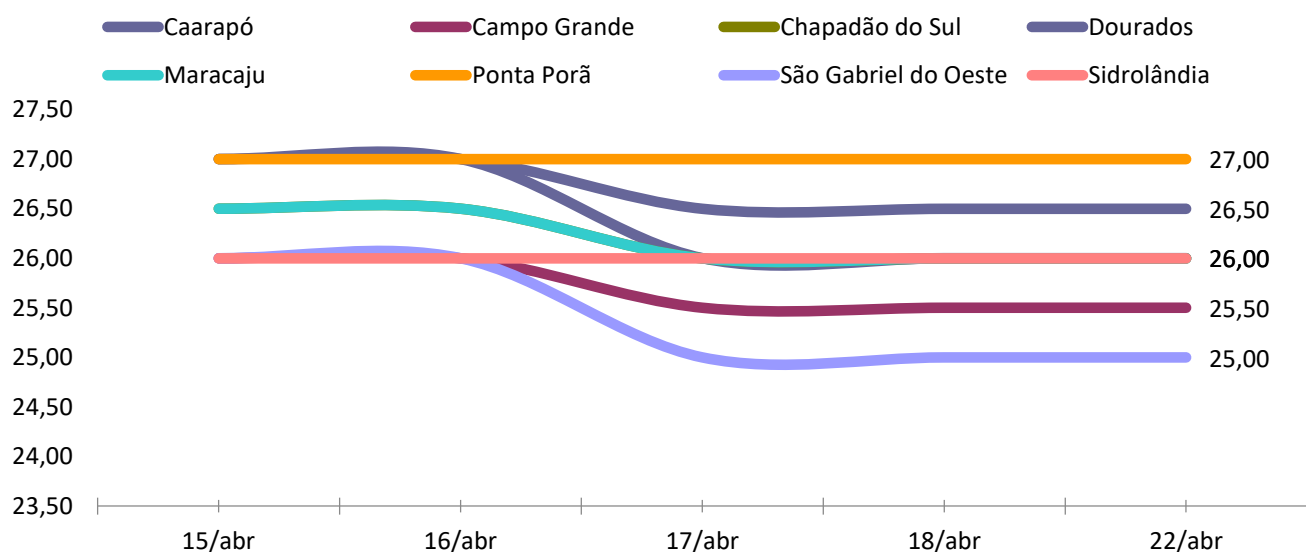

Fonte: Granos Corretora | Elaboração: DETEC/SISTEMA FAMASUL

O indicador Cepea/Esalq retraiu 2,15% entre 15 a 22 de abril de 2019, encerrando o período cotado a R\$ 35,92. No comparativo com abril de 2018 houve retração nominal de 7,47% (Gráfico 22).

Gráfico 22– Indicador Cepea-Esalq - Milho - (R\$/sc de 60Kg).

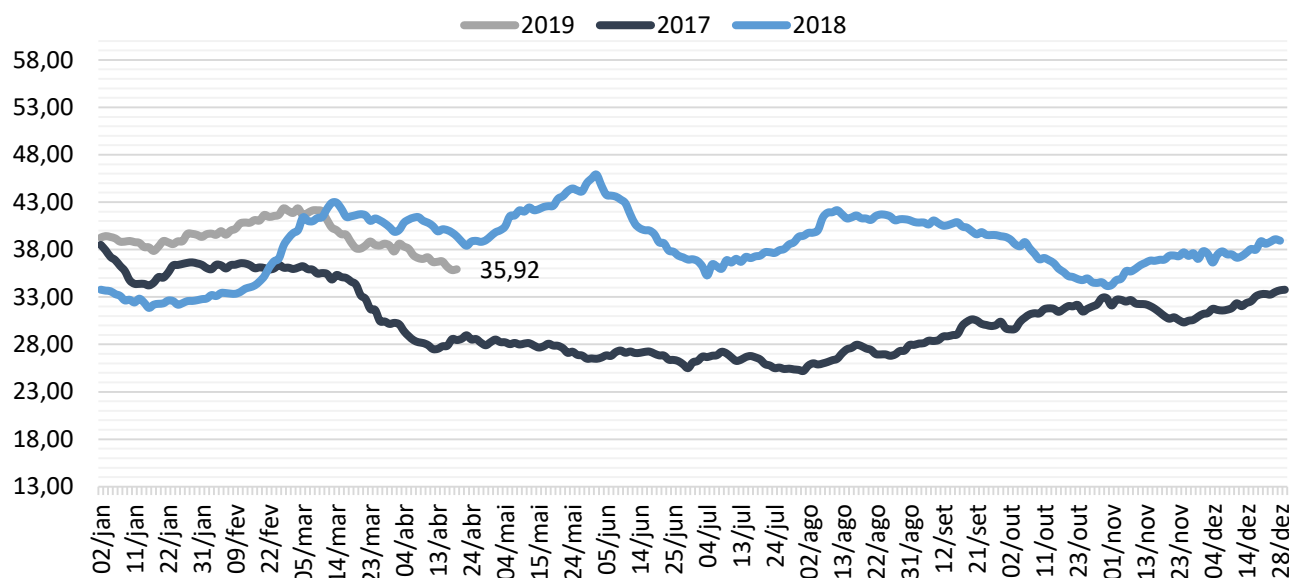

Fonte: Cepea/Esalq/BM&F Bovespa | Elaboração: DETEC/SISTEMA FAMASUL

Mato Grosso do Sul comercializou até 22 de abril 33,88% da safrinha 2019, houve uma redução do percentual comercializado com relação ao último levantamento, pois aumentou a estimativa de produção. Em relação à safra passada houve avanço em 17 pontos percentuais (Gráfico 23).

Gráfico 23 – Evolução da comercialização do milho em MS.

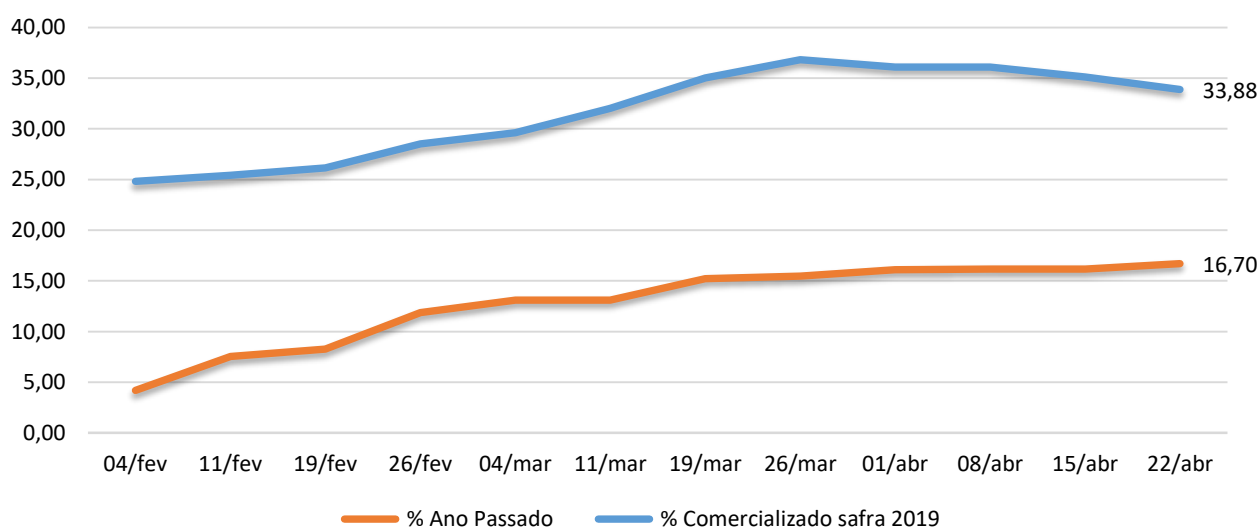

Fonte: Grãos Corretora - Elaboração: DETEC/SISTEMA FAMASUL

Mercado Futuro do Milho – CBOT/Chicago

As cotações do milho no mercado internacional em Chicago/EUA registraram desvalorização entre 15 a 22 de abril deste ano. O contrato de maio encerrou o período negociado a US\$ 3,55, retração de 2,21%. No vencimento de julho, encerrou o período cotado em US\$ 3,64, alta de 2,15%. O contrato de setembro encerrou o período negociado a US\$ 3,71, retração de 2,24%. E o contrato de dezembro/19 teve retração de 2,11% e ficou cotado a US\$ 3,83 por *bushel*.

Gráfico 24 - Mercado Futuro do Milho - Em dólares por *Bushel* - CBOT – Fechamento.

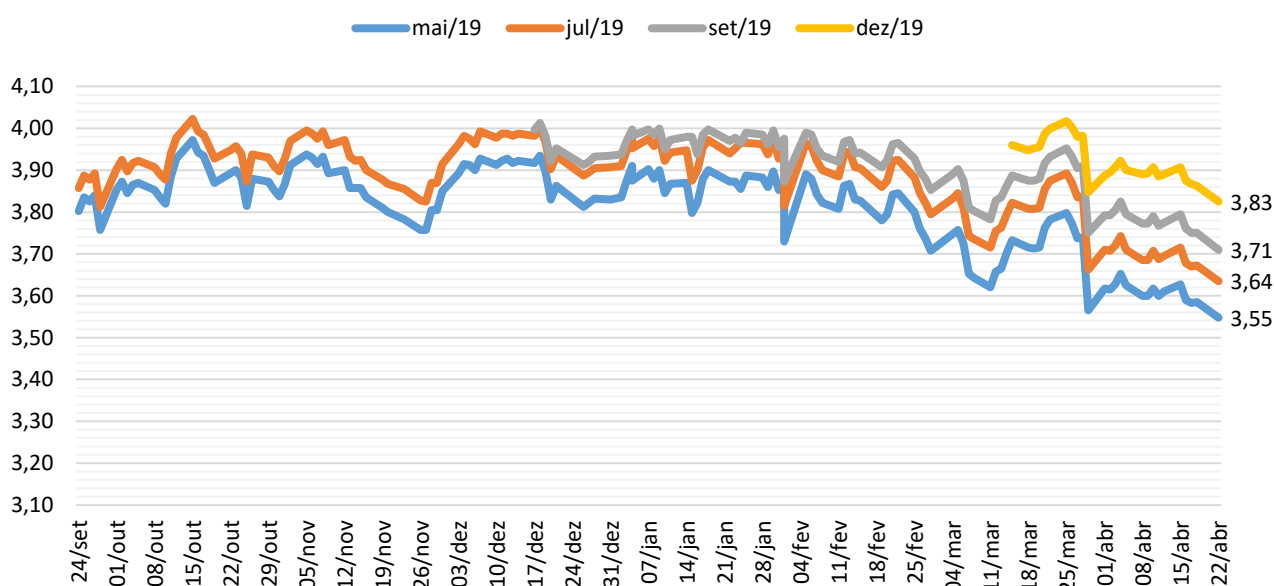

Fonte: CME Group/Notícias Agrícolas – Elaboração: DETEC/SISTEMA FAMASUL

Departamento Técnico

Bruna Mendes Dias – Economista

Analista Técnica

e-mail: bruna.dias@famasul.com.br

Clóvis Ferreira Tolentino Júnior – Eng. Agrônomo

Consultor Técnico

e-mail: clovis@senarms.org.br

Eliamar Oliveira – Economista

Analista Técnica

e-mail: eliamar@senarms.org.br

Tamiris Azoia - Eng. Agrônoma

Analista Técnica

e-mail: tamiris.souza@senarms.org.br

**Gabriel Balta dos Reis – Graduando em Eng.
Agrônoma – Estagiário**

e-mail: gabriel.reis@senarms.org.br

**Rodrigo Santos Moraes – Graduando em
Relações Internacionais – Estagiário**

e-mail: rodrigo.moraes@senarms.org.br

Equipe de campo - APROSOJA/MS

Eng. Agrônomo(s):

Dany Correa

Tec. Agrícolas(s):

Mário dos Santos /Tiago Gonsalves/Marlan
Palácio/Clayton de Oliveira /Rafael de
Souza/Marcel de Araújo/Joandir Leite.

e-mail: projetosiqams@gmail.com

Sistema Famasul

Federação da Agricultura e Pecuária de MS

www.sistemafamasul.com.br

R. Marcino dos Santos, 401. Bairro Chácara Cachoeira II,
Campo Grande-MS. Fone: (067) 3320-9750 ou (67) 3320-9724

EXPEDIENTE

Presidente: Mauricio Koji Saito

Vice-presidente: Luis Alberto Moraes Novaes

Superintendente do Senar - AR/MS: Lucas Galvan

1º Secretário: Frederico Borges Stella

2º Secretária: Edy Elaine Biondo Tarrafel

3º Secretária: Maria Tereza Ferreira Zahran

1º Tesoureiro: Marcelo Bertoni

2º Tesoureira: Thaís Carbonaro Faleiros Zenatti

3º Tesoureiro: André Cardinal Quintino

APROSOJA/MS

Associação dos Produtores de Soja e Milho de Mato Grosso do Sul

www.aprosojams.org.br/siqaweb

R. Marcino dos Santos, 401. Bairro Chácara Cachoeira II,
Campo Grande-MS. Fone: (067) 3320-9750 ou (67) 3320-9724

E-mail: aprosojams@aprosojams.org.br

EXPEDIENTE

Diretor Presidente: Juliano Schmaedecke

Vice Presidente: André Figueiredo Dobashi

Diretor Administrativo: Sergio Luiz Marcon

2º Diretor Administrativo: César Roberto Dieringes

Diretor Financeiro: Jorge Michel

2º Diretora Financeira: Thaís Carbonaro Faleiros Zenatti

Diretores Regionais:

Roger Azevedo Introvini

Darwim Girelli

Paulo Renato Stefanello

Gabriel Corral Jacintho

Realização:



Parceiros:

FUNDEMS

MONSANTO

